

El cáncer de cuello uterino

Hoja informativa

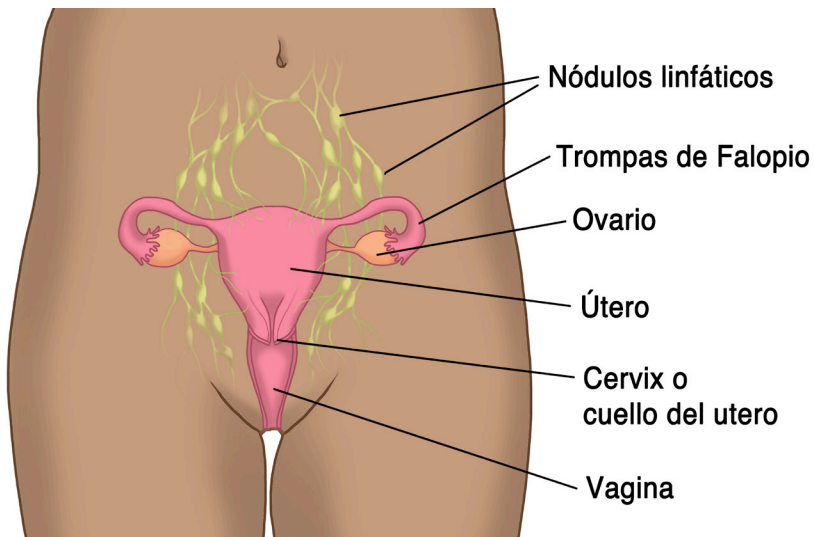

¿Qué es el cáncer de cuello uterino?

El cáncer de cuello uterino (cervical) se produce cuando hay un crecimiento anormal de las células del cuello del útero o cérvix de la mujer.

El cuello del útero o cérvix está en la parte inferior del útero que se conecta con la vagina. El cuello uterino sirve de apoyo al útero y permite el flujo de la sangre durante la menstruación (regla o período).

El Virus del Papiloma Humano (VPH) es

casi siempre la causa del cáncer de cuello uterino. El VPH es la infección más común de transmisión sexual. Tanto los hombres como las mujeres pueden ser portadores del VPH y transmitir el virus a otros mediante el contacto sexual.

El cáncer de cuello uterino puede afectar a mujeres de todas las edades.

¿Cómo puedo prevenir el cáncer de cuello uterino?

Usted puede disminuir el riesgo de desarrollar cáncer de cuello uterino adoptando hábitos saludables.

- Limite el número de sus parejas sexuales
- Use condones (Nota: No es seguro que los condones ofrezcan una protección total contra el VPH porque las áreas que no están cubiertas por el condón pueden estar infectadas por el virus.)
- Pónganse la vacuna del VPH tanto usted como sus hijos: hombres y mujeres entre 9 y 26 años.
- No fume

¿Cuáles son los posibles síntomas del cáncer de cuello uterino?

En sus estados iniciales, el cáncer de cuello uterino puede no tener síntomas. Mientras el cáncer de cuello uterino se va desarrollando, usted puede experimentar:

- Sangrado vaginal anormal: después de tener contacto sexual, entre periodos normales o después de la menopausia
- Aumento en las secreciones (flujo) vaginales
- Dolor durante el contacto sexual



Dé vuelta a la hoja para más información

El cáncer de cuello uterino

Hable con su profesional de la salud si usted experimenta cualquiera de estos síntomas. Estos síntomas pueden ser causados por algo diferente al cáncer, pero la única forma de saber qué los está causando es hablar con su profesional de la salud.

¿Existen pruebas de diagnóstico que puedan prevenir el cáncer de cuello uterino o ayuden a detectarlo a tiempo?

El cáncer de cuello uterino es el cáncer femenino más fácil de prevenir con pruebas de diagnóstico regulares y con citas de seguimiento. La prueba de Papanicolau (o citología vaginal) puede ayudar a encontrar el cáncer de cuello uterino a tiempo.

La **prueba de Papanicolau** examina células tomadas de su cérvix o vagina. La prueba se hace durante un examen pélvico, en el cual su profesional de la salud tomará muestras de células de su cuello uterino o vagina. Las células serán enviadas a un laboratorio para ser analizadas y buscar si hay células anormales.

La prueba de Papanicolau puede hacerse en la oficina del doctor o en la clínica. Los resultados de la prueba de Papanicolau pueden decir si usted tiene una infección, células de cuello uterino no saludables o cáncer de cuello uterino. Si la prueba es anormal, puede recomendarse una colposcopia. Todas las mujeres deben comenzar a hacerse la prueba de Papanicolau cada año a partir de los 21 años.

¿Dónde puedo obtener más información?

El Instituto Nacional de Cáncer brinda información actualizada y confiable sobre el cáncer de cuello uterino, otros tipos de cáncer, su prevención, detección, diagnóstico, tratamiento y temas relacionados con la supervivencia y los cuidados en la etapa final de la vida.

Teléfono: 1-800-4CANCER (1-800-422-6237)

Sitio web: www.cancer.gov/espanol

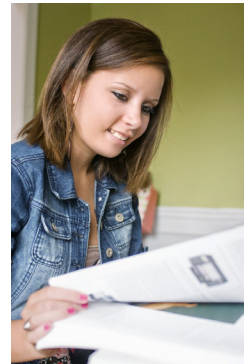

El Programa de Bienestar de la Mujer de Wisconsin (Wisconsin Well Woman Program - WWWP) ofrece servicios de diagnóstico preventivos de salud para las mujeres sin seguro médico o con cobertura limitada. El programa pagará por las mamografías y las pruebas de Papanicolau. Por favor, contacte a un coordinador del programa WWWP para mayor información y sobre los requisitos de ingreso y edad.

Teléfono: 608-266-1865

Website: www.dhs.wisconsin.gov/womenshealth/wwwp/



Carbone Cancer Center
UNIVERSITY OF WISCONSIN
SCHOOL OF MEDICINE AND PUBLIC HEALTH



**Cancer Health
Disparities Initiative**

Para mayor información, por favor comuníquese con:

Ponga la etiqueta aquí

Solo para propósitos educativos y no comerciales
Información adaptada del Instituto Nacional del Cáncer
v.Enero 2017